

Un paseo por Navidad

RUTA DE SENDERISMO



FECHA: 30 – DICIEMBRE – 2023

PRECIO: 6€ con **Carnet Usuario o Federados**
8€ sin **Carnet Usuario No Federados**

INSCRIPCIONES: Hasta el día 28 de Diciembre 2023

TELÉFONO: 91 – 844 39 75 Oficina de
Pabellón de Deportes

TIPO DE RUTA: CIRCULAR

DIFICULTAD DE RUTA:

MEDIA / Aprox. 5-6h. / 15km / DESNIVEL ACUMULADO: +558m

SALIDA: A las 09,00 horas (Estación del tren de Miraflores)

(Max. 25 personas)

ESTA RUTA PODRA SUFRIR VARIACIONES DE DURACIÓN Y/O TRAYECTO SIEMPRE QUE EL GUIA LO ESTIME NECESARIO.



Ayuntamiento de
**MIRAFLORES
DE LA SIERRA**

Concejalía
DEPORTES

INFORMACIÓN DE LA RUTA

UN PASEO POR NAVIDAD

Hola senderistas

FELIZ NAVIDAD A TOD@S.

Un paseo por Navidad como todos los años y de nuevo un paseo por los alrededores de nuestro pueblo.

Nuestra ruta de hoy será saliendo de la vieja estación de tren de Miraflores, iremos por la vía hasta coger dirección Este hacia las dehesas del Hornillo para desde aquí comenzar nuestro ascenso por una senda muy cerrada de jaras y arbustos de pequeño tamaño, iremos siguiendo el arroyo de Navacerrada hasta alcanzar el área conocida como "El Badén", un valle peri glaciar ubicado entre las cumbres del Pico del Pendón y Cabeza Arcón en donde tiene su origen el Arroyo de Navacerrada.

Una vez hayamos coronado el collado giraremos dirección oeste para alcanzar los Canchos de la Peña del Rayo por los cuales y entre pinares iremos hacia el pico de Cabeza Arcón, 1558m desde donde tendremos unas maravillosas vistas: Embalse de Santillana, La Pedriza, Miraflores, La Najarra, Mondalindo, Bustarviejo, La Cabrera, el embalse Del Vellón...

Iniciaremos nuestro descenso hacia la fuente del Mostajo, atravesaremos el pinar que nos lleva a la cañada real segoviana donde cogeremos el valle de Bustarviejo para regresar a casa.

ESTA RUTA PODRA SUFRIR VARIACIONES DE DURACIÓN Y/O TRAYECTO SIEMPRE QUE EL GUIA LO ESTIME NECESARIO.



Ayuntamiento de
Miraflores
de la Sierra

Concejalía
DEPORTES

INFORMACIÓN DE LA RUTA

UN PASEO POR NAVIDAD

MAPA DE LA RUTA

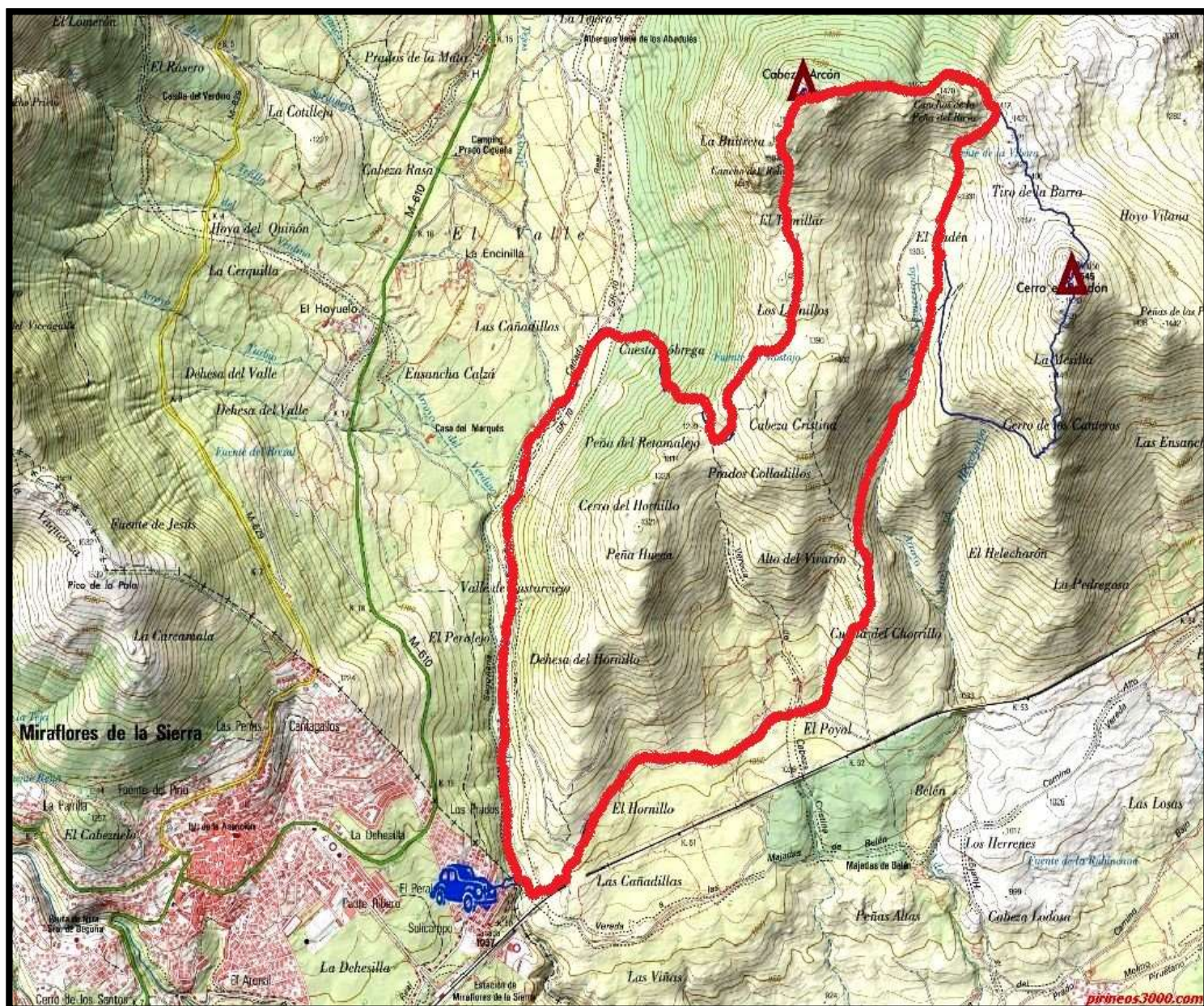

ESTA RUTA PODRA SUFRIR VARIACIONES DE DURACIÓN Y/O TRAYECTO SIEMPRE QUE EL GUIA LO ESTIME NECESARIO.



Ayuntamiento de
Miraflores
de la Sierra

Concejalía
DEPORTES