

MANZANARES – BERRUECO LA MUELA LAS PIRAMIDES – PEÑAS SORDAS

RUTA DE SENDERISMO



FECHA: 31 – ENERO – 2026

PRECIO: 6€ con Carnet Usuario o Federados
8€ sin Carnet Usuario No Federados

INSCRIPCIONES: Hasta el día 29 de Enero 2026

TELÉFONO: 91 – 844 39 75 Oficina de
Pabellón de Deportes

TIPO DE RUTA: Circular

DIFICULTAD DE RUTA:

BAJA/Aprox. 6h/10km/DESNIVEL ACUMULADO: +500m / 966-1455

SALIDA: A las 09.00 horas desde Manzanares El Real.

(Max. 30 personas)

ESTA RUTA PODRA SUFRIR VARIACIONES DE DURACIÓN Y/O TRAYECTO SIEMPRE QUE EL GUIA LO ESTIME NECESARIO.



Ayuntamiento de
**MIRAFLORES
DE LA SIERRA**

Concejalía
DEPORTES

INFORMACIÓN DE LA RUTA

MANZANARES – BERRUECO LA MUELA – LAS PIRAMIDES – PEÑAS SORDAS

Hola senderistas

Comienza en el Canto del Berrueco (La Muela) y pasa por la puerta de Los Aljibes y el arroyo de Santillana. Se visita La Raja, un impresionante desfiladero con pasos equipados, lleno de vías de escalada.

Desde allí se sigue hacia Las Mesas, cómodas praderas con vistas espectaculares al embalse y Madrid. El camino se complica después, con vegetación cerrada y trepadas, hasta alcanzar Peñas Sordas, el Risco del Águila y las Pirámides del Jaralón, otro lugar ideal para descansar.

El regreso se hace por praderas, hitos de piedra y el arroyo de Santa Ana, terminando de nuevo junto a La Muela.

ESTA RUTA PODRÁ SUFRIR VARIACIONES DE DURACIÓN Y/O TRAYECTO SIEMPRE QUE EL GUÍA LO ESTIME NECESARIO.



Ayuntamiento de
Miraflores
de la Sierra

Concejalía
DEPORTES

INFORMACIÓN DE LA RUTA

MANZANARES – BERRUECO LA MUELA – LAS PIRAMIDES – PEÑAS SORDAS

MAPA DE LA RUTA

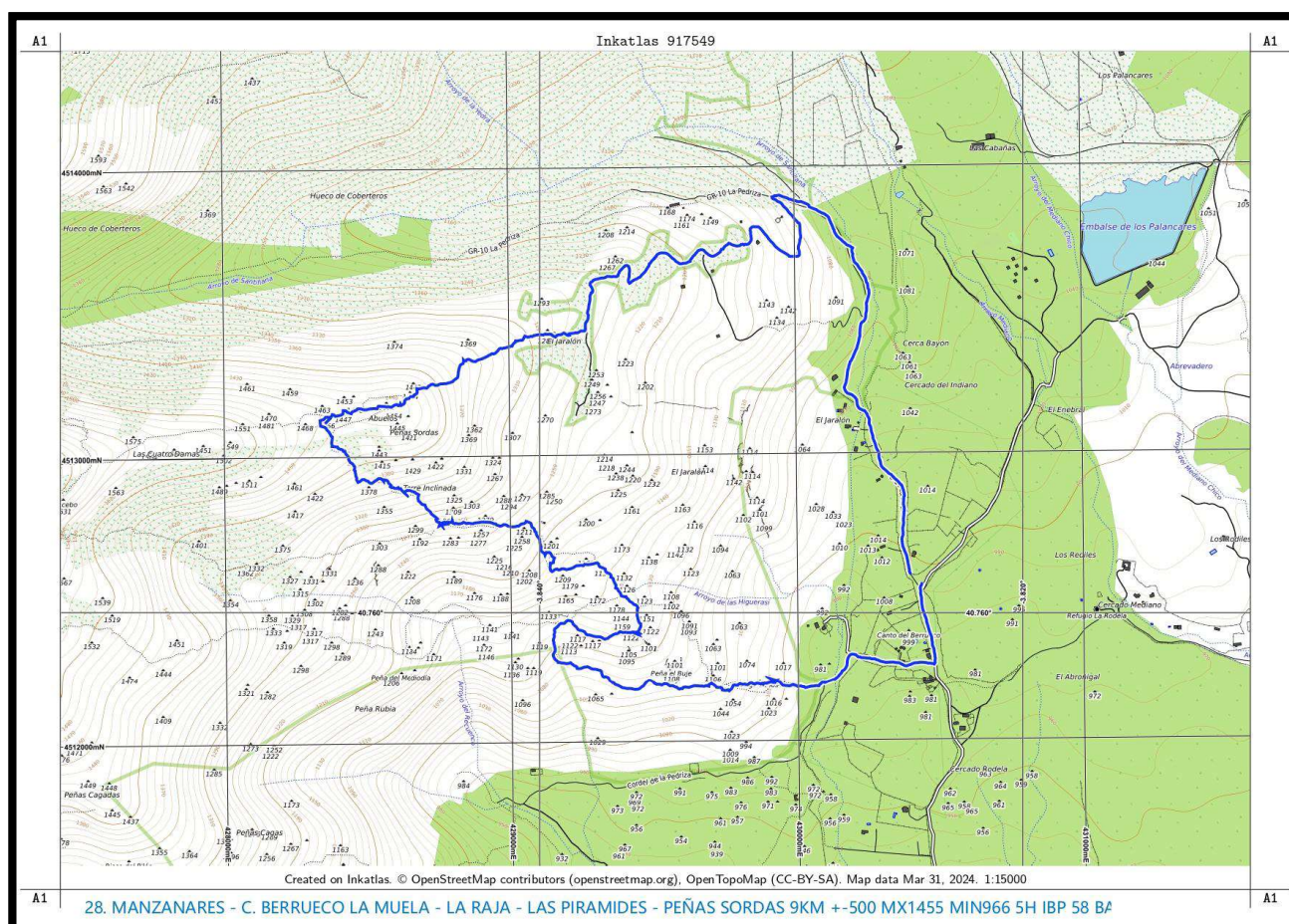

ESTA RUTA PODRÁ SUFRIR VARIACIONES DE DURACIÓN Y/O TRAYECTO SIEMPRE QUE EL GUÍA LO ESTIME NECESARIO.



Ayuntamiento de
Miraflores
de la Sierra

Concejalía
DEPORTES